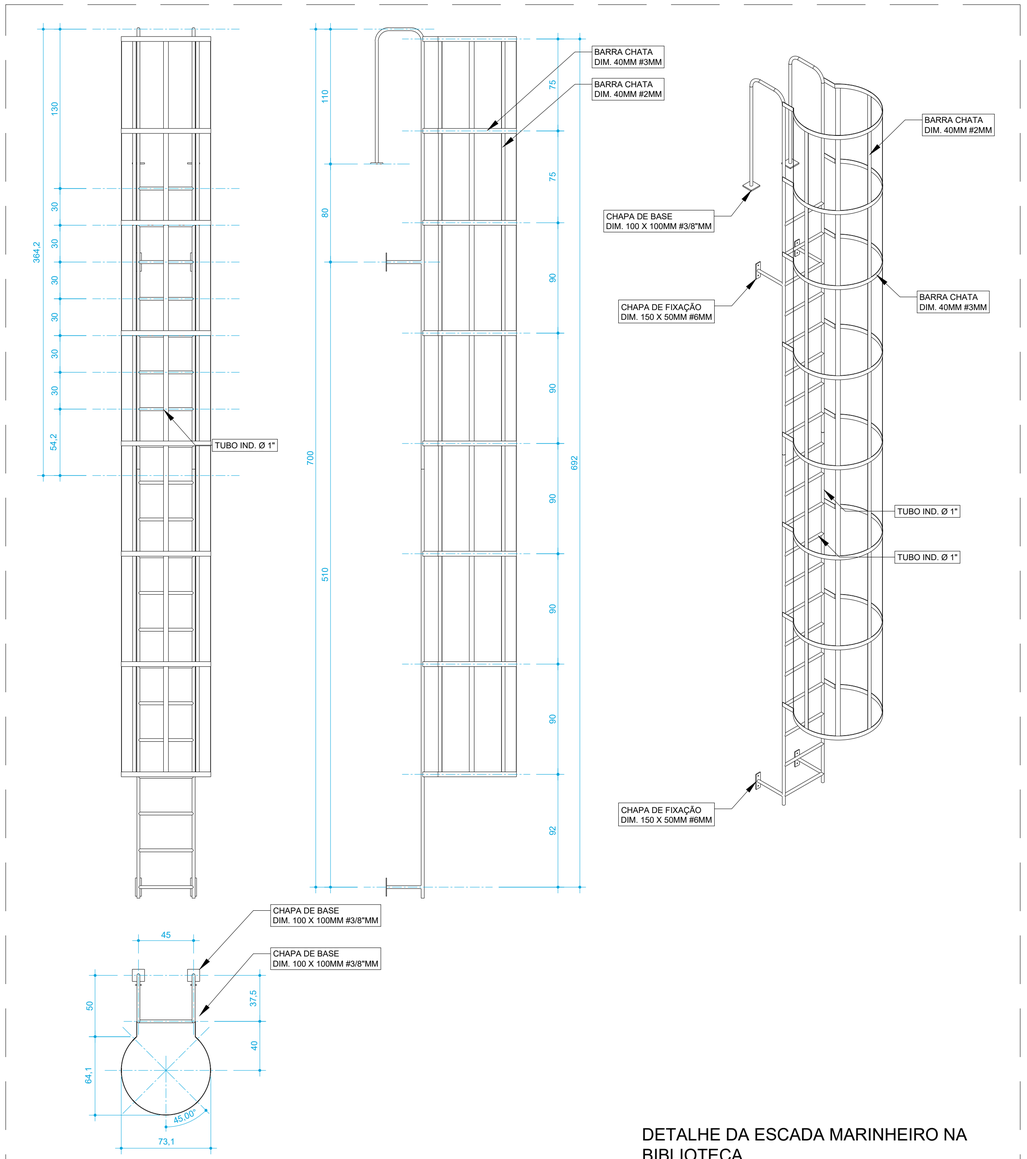

DETALHE DA ESCADA MARINHEIRO NA BIBLIOTECA

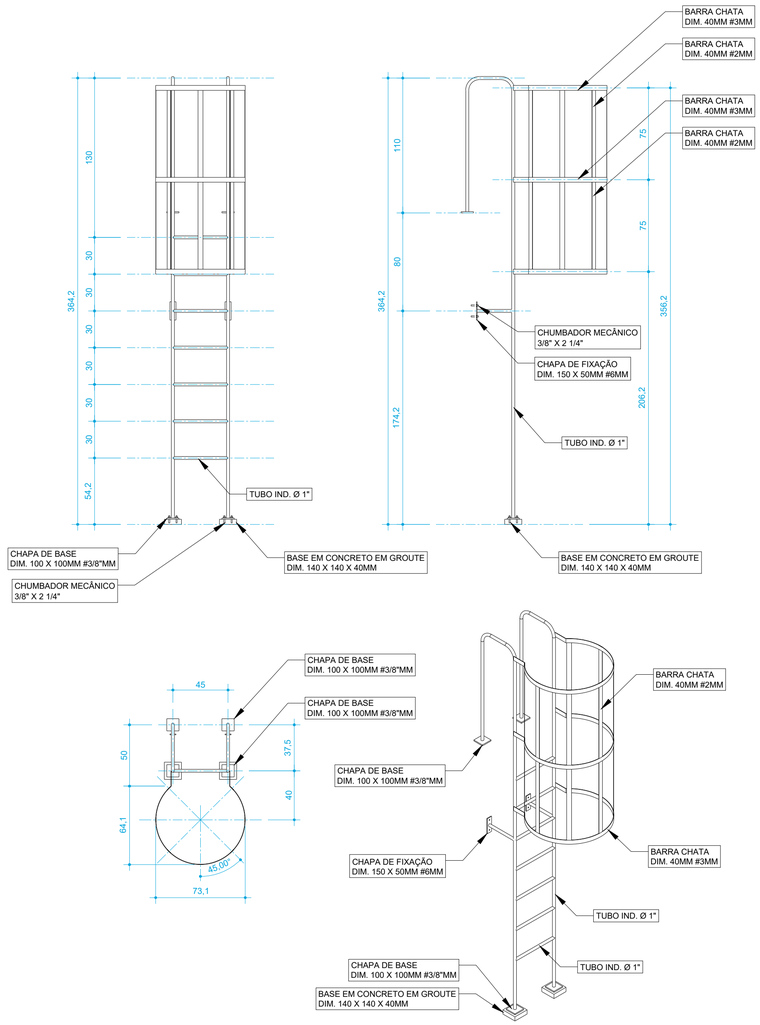

DETALHE DA ESCADA MARINHEIRO PADRÃO

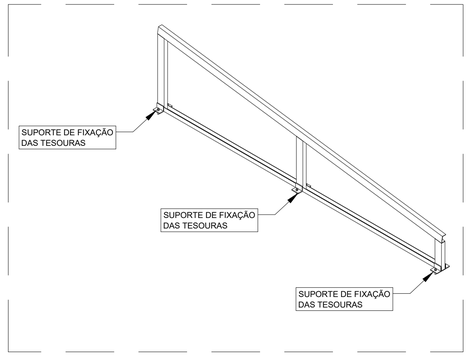

PERSPECTIVA DA FIXAÇÃO DAS TESOURAS

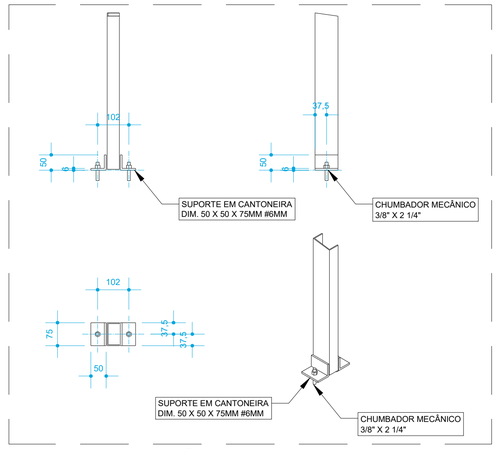

DETALHE DA FIXAÇÃO DAS TESOURAS

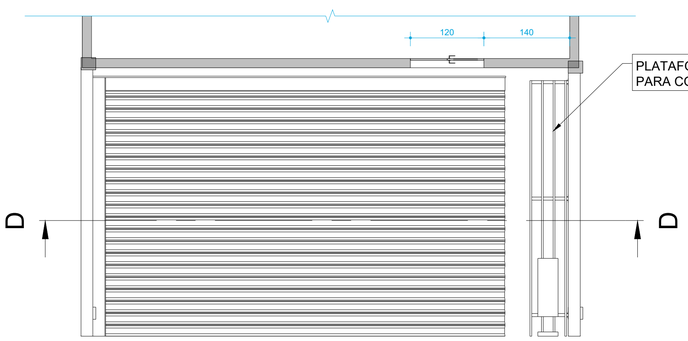

01 PLANTA BAIXA - ACESSO AO TELHADO 01
ESCALA 1/50

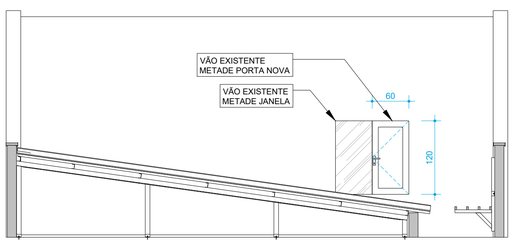

02 CORTE DD
ESCALA 1/50

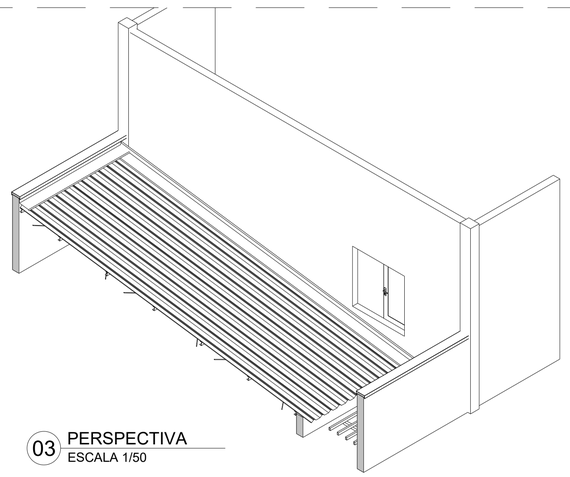

03 PERSPECTIVA
ESCALA 1/50

DETALHE DAS PORTAS DE ACESSO

REVISÃO	DATA	MODIFICAÇÃO
000	22/11/2022	EMISSÃO INICIAL

CREA-AM	DECLARAÇÃO DE COMPROMISSO
RRT ON-LINE .	DECLARAMOS SOB AS PENAS DA LEI, ESTAR CUMPRINDO TODOS OS REQUISITOS EXIGIDOS PELA LEGISLAÇÃO URBANÍSTICA DE MANAUS, COMPROMETENDO-ME A COMPROVAR TAL AFIRMAÇÃO QUANDO DA OBTENÇÃO DO HABITE-SE, SOB PENA DE NÃO OBTÊ-LO. COMPROMETO-ME AINDA, TER CIÊNCIA QUE A APROVAÇÃO DO PROJETO E INTRODUÇÃO DAS MODIFICAÇÕES NECESSÁRIAS A SUA APROVAÇÃO, NÃO ME EXIME DAS RESPONSABILIDADES ESTABELECIDAS PELAS NORMAS, REGULAMENTOS E LEGISLAÇÃO PERTINENTES ÀS ATIVIDADES PROFISSIONAIS.
REGISTRO AUTORIA	
CREA-AM	
ART ON-LINE .	
REGISTRO DE: EXECUÇÃO	

ASSINATURAS:

SENAC/AM - SERVIÇO NACIONAL DE APRENDIZAGEM COMERCIAL
PROPRIETÁRIO:

ERICK GADELHA CHAGAS - CREA 040543185-6
AUTOR DO PROJETO:

RESP. TÉCNICO:

craft arquitetura & engenharia

Érick Gadelha Chagas
Eng. Civil - CREA 040.543.185-6
Av. Mário Ypiranga, 3822, sl.08, Parque Dez
Tel.: (92) 98113-9056 / 3321-0063

TROCA DE TELHADO, RUFOS E PINGADEIRAS

PROPRIETÁRIO:	SENAC/AM - SERVIÇO NACIONAL DE APRENDIZAGEM COMERCIAL	CIDADE/ESTADO:	MANAUS/AM
TIPO DE OBRA:	INSTITUCIONAL	CEP: 69.010-040	
ENDEREÇO DA OBRA:	RUA SALDANHA MARINHO, 410 - CENTRO		

TÍTULO: ESTRUTURA METÁLICA - COBERTURA

DETALHAMENTO DE PINGADEIRA E RUFO
DETALHAMENTO DE JUNTA DE DILATAÇÃO
DETALHAMENTO DE SUPORTE

ESCALA:	INDICADA	PRANCHA:	10
DATA PLOTAGEM:	11/10/2023	EST	
ARQUIVO:	E506 - ARQ_003		